Karim Friha

LE RÉVEIL DU ZELPHIRE

II. Prince de sang

Gallimard

Un grand merci à Lena, à Cristoon, à Nono et à Heidi
pour leur aide précieuse.
K. F.

© Gallimard, 2010
N° d'édition : 170338
Dépôt légal : octobre 2010
ISBN : 978-2-07-062864-3
Imprimé en Espagne
Première édition

Le fils du dictateur Hector Vilnark, le jeune Vincent,
était atteint d'un mal mystérieux, à l'origine
de violentes crises de douleur...
Aaaagh...

Ces crises pouvaient survenir à tout instant.

Le docteur Goraves, médecin du dictateur, ne trouvait pas de remède à ce mal, malgré de longues recherches.

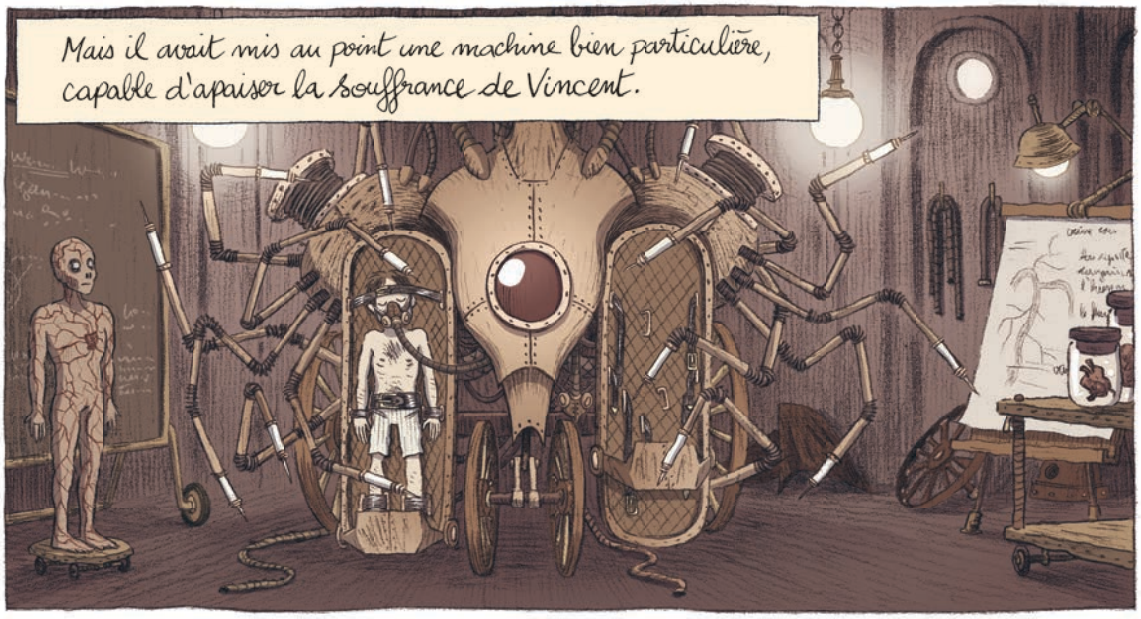
Mais il avait mis au point une machine bien particulière, capable d'apaiser la souffrance de Vincent.

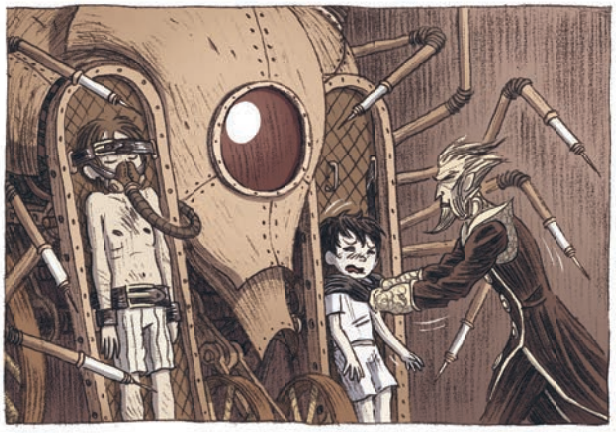

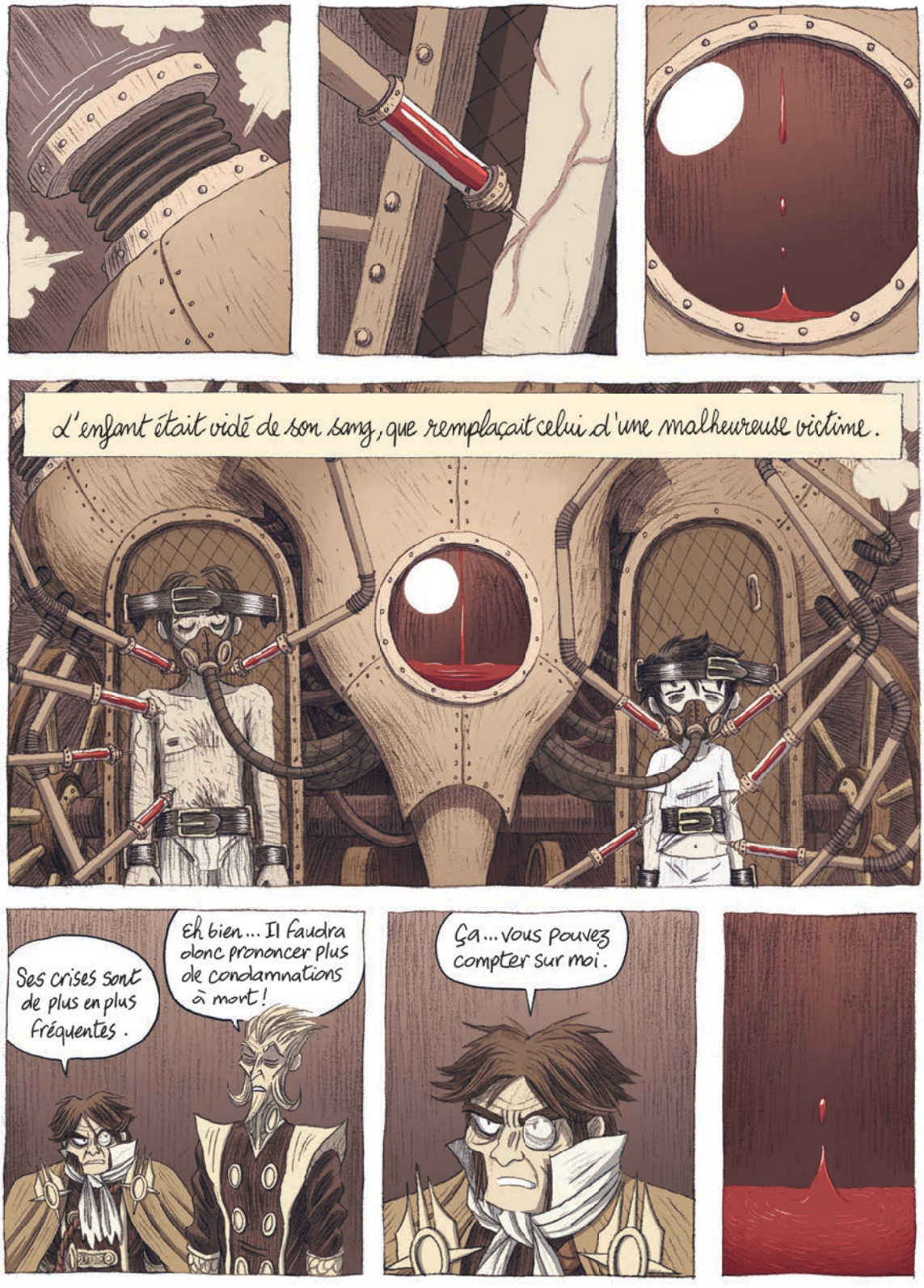
L'enfant était vidé de son sang, que remplaçait celui d'une malheureuse victime.
Ses crises sont de plus en plus fréquentes.
Eh bien... Il faudra donc prononcer plus de condamnations à mort !
Ça... vous pouvez compter sur moi.

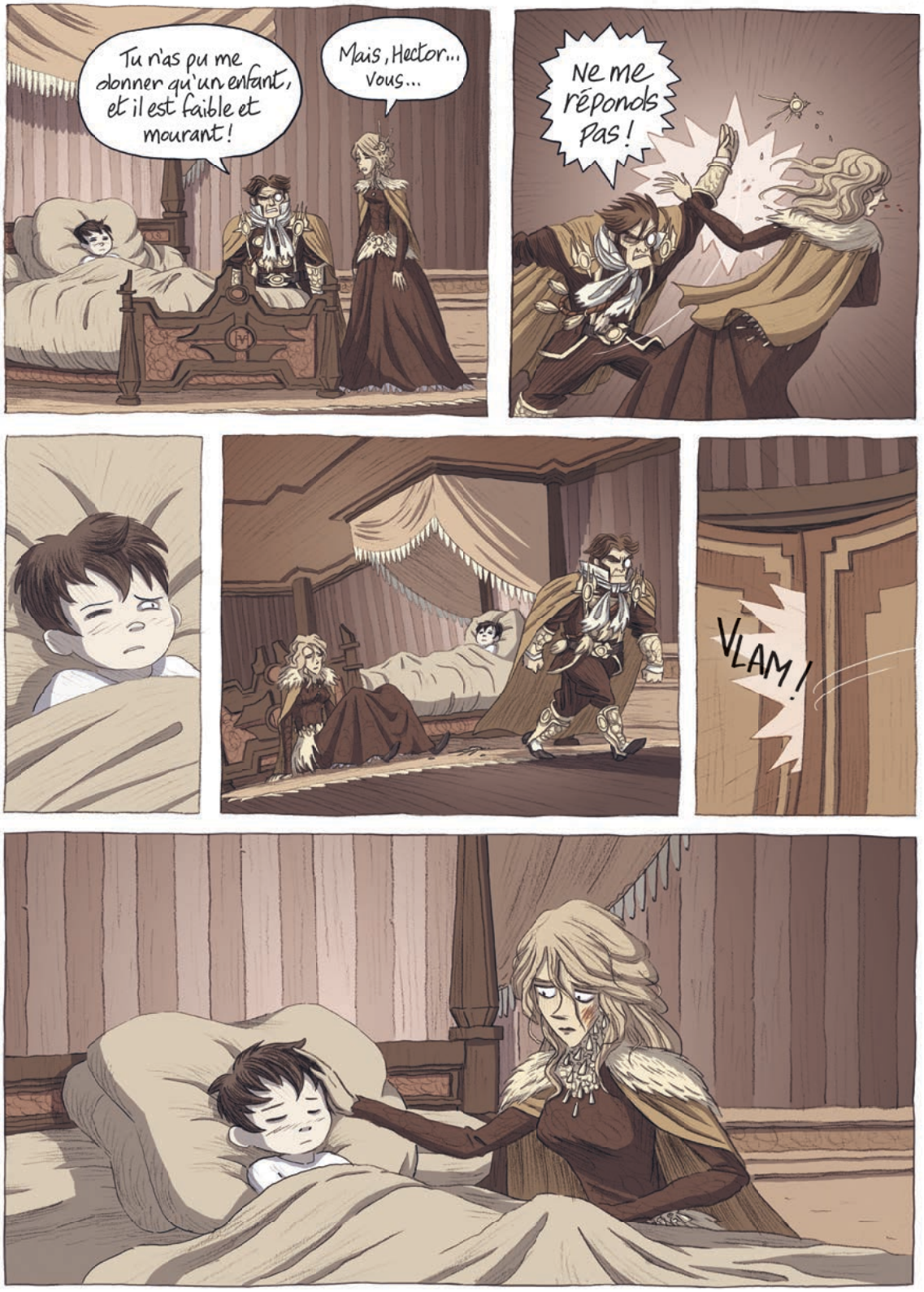
Tu n'as pu me donner qu'un enfant, et il est faible et mourant !
Mais, Hector... Vous...
Ne me réponds pas !
VLAM !

?
GRRAAA
Merci de m'aider à me débarrasser de ces satanés pucerons, Vermignon !
Tu as beau leur dire de partir, ils reviennent tout le temps.
Père ! Voici le journal et votre courrier.
Ah ! Merci ma fille.

Hmm... une invitation à la cérémonie du vingtième anniversaire de la République.
J'ai cru qu'ils m'avaient oublié.

Blabla vous et vos proches blabla l'honneur de votre présence blabla cérémonie grandiose au cours de laquelle le président prononcera un discours exceptionnel blabla...

Tiens! Des nouvelles de Sylvan...
La voix de Berem
L'homme-arbre : héros ou menace ?

Je l'ai croisé hier soir sur les toits. Mais pas bien longtemps : les gardes nous ont surpris.

Il y en a de plus en plus. Ils veulent nous arrêter avant ce congrès, justement.

Eh bien dans ce cas, fais-moi plaisir et fais-toi oublier ces prochains jours!
Hi hi!

Sylvan ! C'est moi, Paul !
Toc Toc

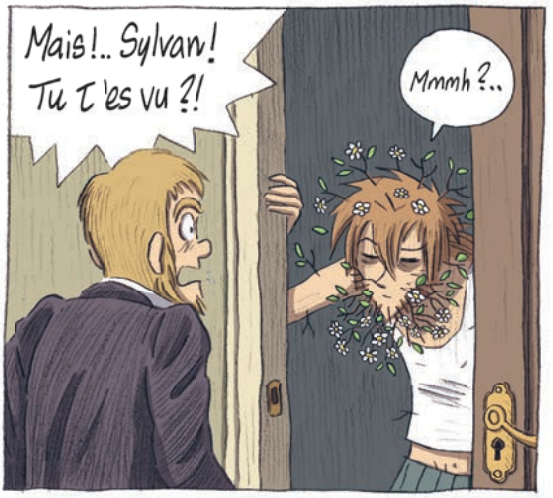
Mais !.. Sylvain ! Tu l'es vu ?!
Mmmh ?..

Ce bordel... qu'est-ce que tu fous ?

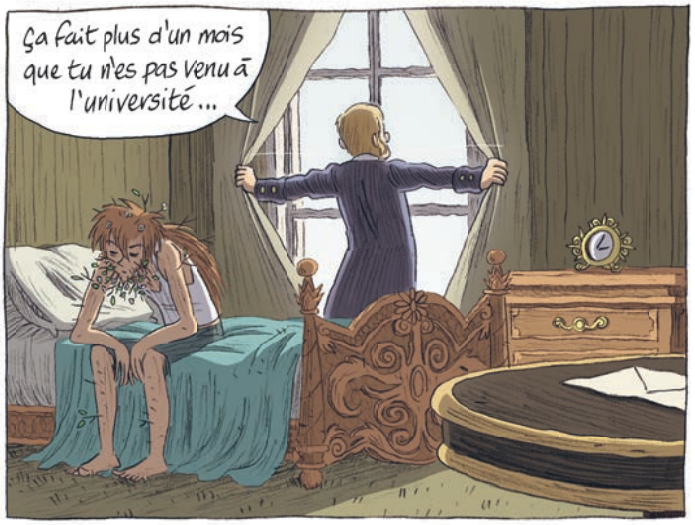
Ça fait plus d'un mois que tu n'es pas venu à l'université...

Hum... Des lettres de Léonore ?

Tu ne les ouvres pas ?
Non... J'ai pas envie de lire ses "explications"...

Mais tu ne te rends pas compte de la chance que t'as ! Tu es Cé-li-ba-taire !
Ah ouais... Trop bien...

Bon... Je sais où on doit emmener un pote qui déprime.
La Baleine ivre
Bar
Non mais hips! Comprends-moi...
Je n'ai hips! de tes nouvelles que par les articles de journaux hips! sur tes exploits...
Un jour, tu vas te faire attraper et hips!
Et ça risque d'arriver bientôt si tu ne parles pas moins fort... Burp!

Oh non! Le type là-bas... C'est le fiancé de Léonore !
Burp ?
Viens ! Tirons-nous discrètement.
Hey ! J'ai pas fini mon hips !
Hé ! Toi là-bas !
Eh merde...
Tu es un ami de Léonore... Sylvain, c'est ça ?
Sylvan !
ouais, voilà...
Eh ben tu lui diras qu'elle retrouvera jamais un gars comme moi hips !
Hein ? Mais... Et le mariage ?

L'AUTEUR

Karim Friha naît en 1980 à Maisons-Laffitte, d'une mère andalouse et d'un père kabyle. Enfant, il prend goût à la bande dessinée en lisant les classiques franco-belges, notamment Astérix et Gaston Lagaffe. Après un baccalauréat scientifique, il entame des études de mathématiques ; mais il dessine bien plus qu'il ne calcule et préfère finalement l'histoire de l'art à la trigonométrie. Il se passionne pour le XVIIIe et le XIXe siècle, ce qui ne l'empêche pas, entre Voltaire et Victor Hugo, de découvrir avec bonheur *Les Simpsons*, *Calvin et Hobbes*, l'univers de Tim Burton, Batman et autres super héros. Bientôt, son coup de crayon lui permet d'œuvrer pour des magazines destinés à la jeunesse et dans la création de divers films d'animation. Son premier livre, *Le Réveil du Zelphire* volume 1, révèle un talent hors du commun pour les histoires et l'art de les raconter en bandes dessinées ; comme le souligne la sélection officielle du Festival d'Angoulême 2010.

DANS LA MÊME COLLECTION

A.L.I.E.E.N.
Lewis Trondheim

L'ARLERI
Baudoin

AYA DE YOPOUGON
(5 volumes)
Marguerite Abouet
et Clément Oubrerie

BIENVENUE
Marguerite Abouet
et Singeon

CADAVRE EXQUIS
Pénélope Bagieu

CAPUCIN
(3 volumes)
Florence Dupré la Tour

CHAQUE CHOSE
Julien Neel

LE COUTEAU-CHIEN
Joël Cimarrón

COW-BOY MOUSTACHE
Morgan Navarro

LES DERNIERS JOURS
D'ELLIS CUTTING
Thomas Vieille

DIABLES SUCRÉS
Clément Baloup
et Mathieu Jiro

DIMITRI BOGROV
Marion Festraëts
et Benjamin Bachelier

DOG ET MOI
Thierry Plus

HAIR SHIRT
Patrick McEown

LA FORÊT
DE L'OUBLI
(3 volumes)
Nadja

J'AI PAS TUÉ DE GAULLE
MAIS ÇA A BIEN FAILLI...
Bruno Heitz

JUSEPE EN AMÉRIQUE
Carlos Trillo
et Pablo Tunica

KLEZMER
(3 volumes)
Joann Sfar

LO
Lucie Durbiano

LE LOCAL
Gipi

LES GRANDS SOLDATS
Laurent Rivelaygue
et Olivier Tallec

MAMOHTOBO
Nancy Peña
et Gabriel Schemoul

NEGRINHA
Jean-Christophe Camus
et Olivier Tallec

ORAGE
ET DÉSESPOIR
Lucie Durbiano

PRINCESSE
AIME PRINCESSE
Lisa Mandel

RAIDEN
Stéphane Melchior-Durand
et Loïc Sécheresse

RAIJU
Stéphane Melchior-Durand
et Loïc Sécheresse

LE RÉVEIL
DU ZELPHIRE
(1 volume)
Karim Friha

R.G.
(2 volumes)
Pierre Dragon
et Frederik Peeters

LE ROUGE
VOUS VA SI BIEN
Lucie Durbiano

SKATEBOARD
ET VAHINÉS
Morgan Navarro

TRÉSOR
Lucie Durbiano

BAYOU

Collection dirigée par Joann Sfar

www.gallimard.fr/bd